

CareShield Hayat

MENJAGA ANDA, SEPANJANG HAYAT

Ramai dalam kalangan kita memerlukan penjagaan jangka panjang kerana kehilangan upaya yang teruk pada masa tua



Jika anda lahir pada tahun **1980** atau kemudian, anda akan sertai CareShield Hayat secara automatik dari **1 Oktober 2020** atau apabila anda berusia **30** tahun

PERLINDUNGAN UNIVERSAL

Anda akan terlindung walaupun mempunyai masalah kesihatan sebelumnya dan/atau kehilangan upaya

1 Bayaran Tunai Sepanjang Hayat
Selagi anda memerlukan bantuan dalam melakukan 3 Kegiatan Kehidupan Harian (ADLs)



2 Bayaran Tunai bermula dengan jumlah \$662 setiap bulan pada tahun 2025 dan akan meningkat setiap tahun sehingga anda berusia 67 tahun atau apabila anda berjaya membuat tuntutan

3 Pemerintah akan memberikan subsidi supaya bayaran untuk premium berpatutan
Tiada sesiapa yang akan kehilangan perlindungan kerana tidak berupaya membayar premium

4 Premium boleh dibayar sepenuhnya dengan menggunakan MediSave

Jika anda lahir pada tahun 1979 atau lebih awal

- Anda boleh memilih untuk menyertai CareShield Hayat hampir ke penghujung tahun 2021, jika anda tidak kehilangan daya upaya yang teruk



Untuk maklumat lanjut, sila layari careshieldlife.gov.sg
Jika ada pertanyaan, sila hubungi pihak Lembaga CPF di talian 1800-222-3399

Bayaran masa udara akan dikenakan ke 1800 talian perkhidmatan untuk panggilan mudah alih.
Panggilan adalah percuma hanya jika dibuat daripada talian tetap biasa.

CareShield Hayat

MENJAGA ANDA, SEPANJANG HAYAT

Ramai dalam kalangan kita memerlukan penjagaan jangka panjang kerana kehilangan upaya yang teruk pada masa tua



Jika anda lahir pada tahun **1980** atau kemudian, anda akan sertai CareShield Hayat secara automatik dari **1 Oktober 2020** atau apabila anda berusia **30** tahun

PERLINDUNGAN UNIVERSAL

Anda akan terlindung walaupun mempunyai masalah kesihatan sebelumnya dan/atau kehilangan upaya

1 Bayaran Tunai Sepanjang Hayat
Selagi anda memerlukan bantuan dalam melakukan 3 Kegiatan Kehidupan Harian (ADLs)

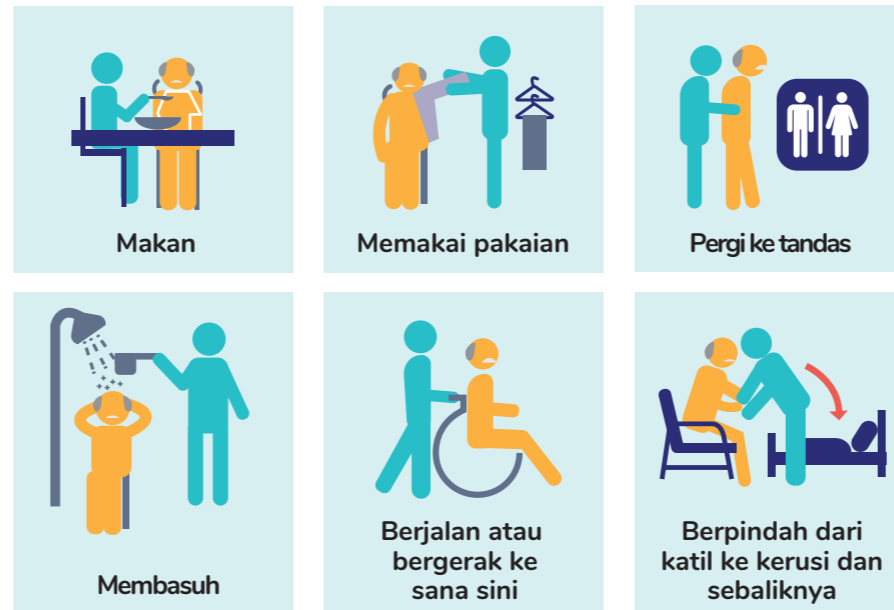

2 Bayaran Tunai bermula dengan jumlah \$662 setiap bulan pada tahun 2025 dan akan meningkat setiap tahun sehingga anda berusia 67 tahun atau apabila anda berjaya membuat tuntutan

3 Pemerintah akan memberikan subsidi supaya bayaran untuk premium berpatutan
Tiada sesiapa yang akan kehilangan perlindungan kerana tidak berupaya membayar premium

4 Premium boleh dibayar sepenuhnya dengan menggunakan **MediSave**

Jika anda lahir pada tahun 1979 atau lebih awal

- Anda boleh memilih untuk menyertai CareShield Hayat hampir ke penghujung tahun 2021, jika anda tidak kehilangan daya upaya yang teruk



Untuk maklumat lanjut, sila layari careshieldlife.gov.sg
Jika ada pertanyaan, sila hubungi pihak Lembaga CPF di talian 1800-222-3399

Bayaran masa udara akan dikenakan ke 1800 talian perkhidmatan untuk panggilan mudah alih.
Panggilan adalah percuma hanya jika dibuat daripada talian tetap biasa.

